

CENTENARIO DE LA ESCUELA DE COMERCIO



*Cien Años de Estudios de Economía y
Empresa en León: 1915-2015*

CREACIÓN DE LA ESCUELA DE COMERCIO EN EL AÑO 1915



LOS FUNDADORES DE LA ESCUELA EN 1915

- Luis Ballesteros
- Juan Miguel Aguirre
- Ramón Apalategui
- Daniel Martínez
- Pedro Cabezuelo
- Francisco Martínez Santiso
- Fernando Talbo

CREACIÓN DE LA ESCUELA DE COMERCIO EN EL AÑO 1915

LA MANIFESTACION DE AYER

Con motivo de haberse publicado en la «Gaceta» un real decreto estableciendo en esta Capital una Escuela Oficial de Comercio, la Cámara de esta provincia organizó ayer una manifestación con objeto de ir al Gobierno civil y demostrar por medio de la primera autoridad de la provincia, la gratitud de este pueblo á los que han intervenido en la creación de este centro docente con tanto empeño solicitado y logrado, hoy gracias á las gestiones de los señores Azcárate y Dato, que con tanto interés trabajaron el asunto.

**NOTICIA PERIODÍSTICA SOBRE
LA MANIFESTACIÓN
CONVOCADA POR LA CÁMARA
OFICIAL DE COMERCIO E
INDUSTRIA DE LEÓN, EN
AGRADECIMIENTO POR LA
CREACIÓN DE LA ESCUELA DE
COMERCIO EN LEÓN**

24 DE ABRIL DE 1915

**ANTIGUA ESCUELA DE COMERCIO
CALLE PABLO FLÓREZ
(HASTA EL AÑO 1960)**



**ANTIGUA ESCUELA DE COMERCIO
CALLE PABLO FLÓREZ
(HASTA EL AÑO 1960)**



**ANTIGUA ESCUELA DE COMERCIO
CALLE PABLO FLÓREZ
(HASTA EL AÑO 1960)**



**ANTIGUA ESCUELA DE COMERCIO
CALLE PABLO FLÓREZ
(HASTA EL AÑO 1960)**



**ANTIGUA ESCUELA DE COMERCIO
CALLE PABLO FLÓREZ
(HASTA EL AÑO 1960)**



**ANTIGUA ESCUELA DE COMERCIO
CALLE PABLO FLÓREZ
(HASTA EL AÑO 1960)**

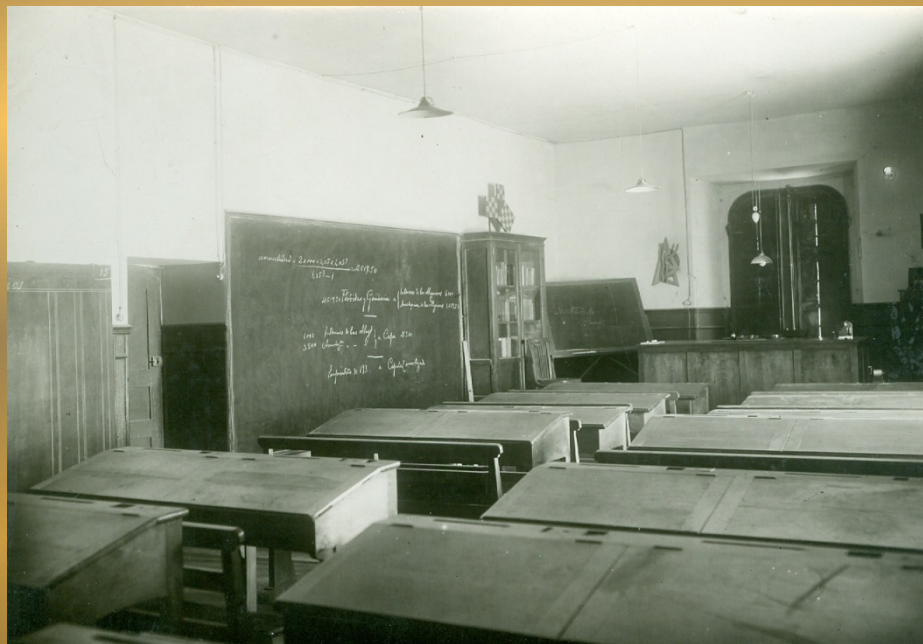

**ANTIGUA ESCUELA DE COMERCIO
CALLE PABLO FLÓREZ
(HASTA EL AÑO 1960)**



**ANTIGUA ESCUELA DE COMERCIO
CALLE PABLO FLÓREZ
(HASTA EL AÑO 1960)**



**ANTIGUA ESCUELA DE COMERCIO
CALLE PABLO FLÓREZ
(HASTA EL AÑO 1960)**



**PROFESORES Y
ALUMNOS DE LA
ESCUELA DE
COMERCIO EN EL
CURSO
ACADÉMICO
1931- 1932**

**ANTIGUA ESCUELA DE COMERCIO
CALLE PABLO FLÓREZ
(HASTA EL AÑO 1960)**



**PROFESORES DE LA ESCUELA DE
COMERCIO EN EL AÑO 1934**

**ANTIGUA ESCUELA DE COMERCIO
CALLE PABLO FLÓREZ
(HASTA EL AÑO 1960)**



**ASAMBLEA NACIONAL DE DIRECTORES DE
ESCUELAS DE COMERCIO - 1954**

**ANTIGUA ESCUELA DE COMERCIO
CALLE PABLO FLÓREZ
(HASTA EL AÑO 1960)**



**ENTREGA DE UNA PLACA AL MINISTRO JOAQUÍN
RUÍZ GIMÉNEZ - 1954**

ANTIGUA ESCUELA DE COMERCIO
CALLE PABLO FLÓREZ
(HASTA EL AÑO 1960)



Primer Director
D. Gonzalo
Sánchez Toscano
1915 - 1924

ANTIGUA ESCUELA DE COMERCIO
CALLE PABLO FLÓREZ
(HASTA EL AÑO 1960)



Segundo Director
D. José Caparrós y
R. de Berlanga
1924 - 1925

**ANTIGUA ESCUELA DE COMERCIO
CALLE PABLO FLÓREZ
(HASTA EL AÑO 1960)**



Tercer Director
D. Fernando
Lacarra Rodríguez
1925 - 1931

ANTIGUA ESCUELA DE COMERCIO
CALLE PABLO FLÓREZ
(HASTA EL AÑO 1960)



Cuarto Director
D. Luis Corral y
Ramón
1931 - 1935

ANTIGUA ESCUELA DE COMERCIO
CALLE PABLO FLÓREZ
(HASTA EL AÑO 1960)



Quinto Director
D. Arturo García
Hidalgo
1935 - 1949

ANTIGUA ESCUELA DE COMERCIO
CALLE PABLO FLÓREZ
(HASTA EL AÑO 1960)



Sexto Director
D. Vicente Ena
Lorente
1949 - 1952

ANTIGUA ESCUELA DE COMERCIO
CALLE PABLO FLÓREZ
(HASTA EL AÑO 1960)



Sexto Director

D. Luis Gómez

Luben

1952 - 1954

NUEVA ESCUELA DE COMERCIO
JARDÍN DE SAN FRANCISCO
(A PARTIR DE 1960)



NUEVA ESCUELA DE COMERCIO
JARDÍN DE SAN FRANCISCO
(A PARTIR DE 1960)



NUEVA ESCUELA DE COMERCIO
JARDÍN DE SAN FRANCISCO
(A PARTIR DE 1960)

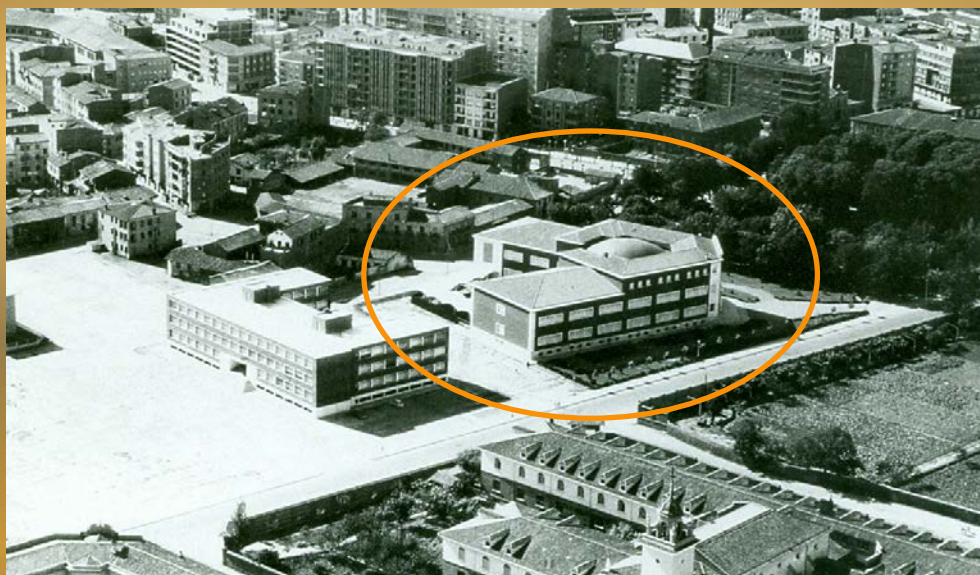

VISTA AÉREA DE LA ESCUELA DE COMERCIO EN 1960

**NUEVA ESCUELA DE COMERCIO
JARDÍN DE SAN FRANCISCO
(A PARTIR DE 1960)**



**PLACA CONMEMORATIVA DE LA
INAUGURACIÓN - 1960**

NUEVA ESCUELA DE COMERCIO JARDÍN DE SAN FRANCISCO (A PARTIR DE 1960)

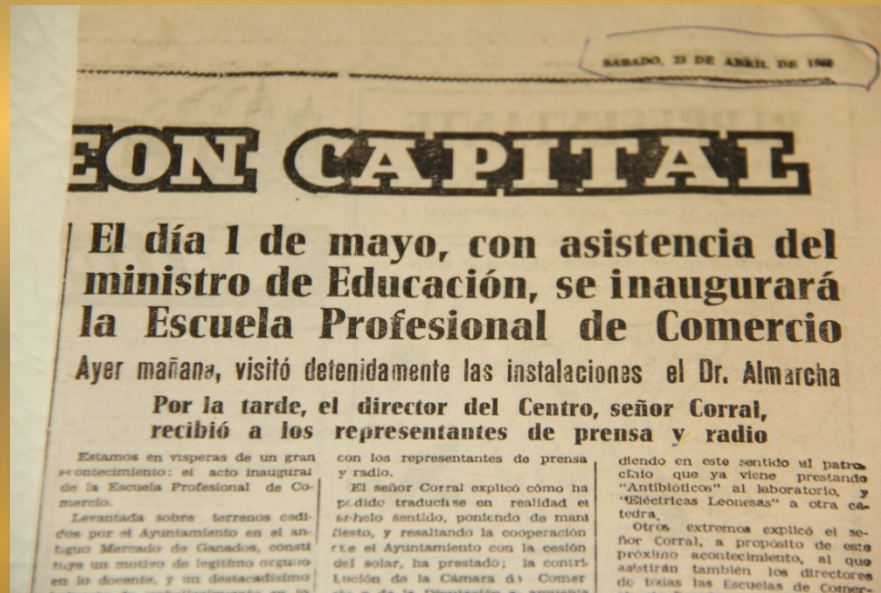

NOTICIA PERIODÍSTICA DE LA INAUGURACIÓN

**NUEVA ESCUELA DE COMERCIO
JARDÍN DE SAN FRANCISCO
(A PARTIR DE 1960)**



LA INAUGURACIÓN EN 1960

**NUEVA ESCUELA DE COMERCIO
JARDÍN DE SAN FRANCISCO
(A PARTIR DE 1960)**



**LA BENDICIÓN POR EL
OBISPO ALMARCHA
Y AUTORIDADES ASISTENTES
A LA INAUGURACIÓN**

**NUEVA ESCUELA DE COMERCIO
JARDÍN DE SAN FRANCISCO
(A PARTIR DE 1960)**



**EL MINISTRO Y EL DIRECTOR DE
LA ESCUELA**

NUEVA ESCUELA DE COMERCIO
JARDÍN DE SAN FRANCISCO
(A PARTIR DE 1960)



NUEVA ESCUELA DE COMERCIO
JARDÍN DE SAN FRANCISCO
(A PARTIR DE 1960)

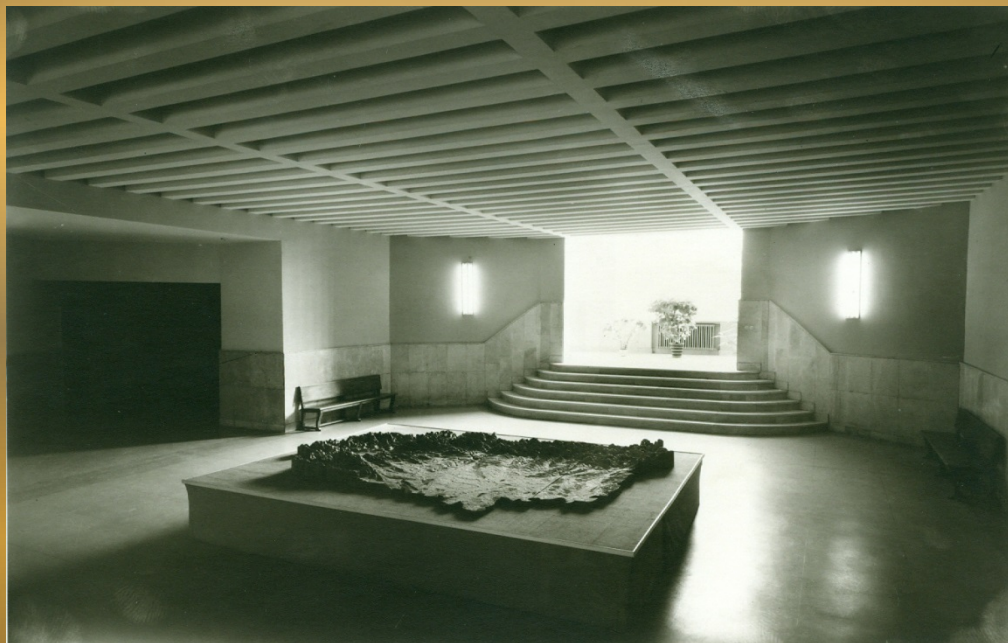

**NUEVA ESCUELA DE COMERCIO
JARDÍN DE SAN FRANCISCO
(A PARTIR DE 1960)**



**NUEVA ESCUELA DE COMERCIO
JARDÍN DE SAN FRANCISCO
(A PARTIR DE 1960)**



**NUEVA ESCUELA DE COMERCIO
JARDÍN DE SAN FRANCISCO
(A PARTIR DE 1960)**



EL GIMNASIO

**NUEVA ESCUELA DE COMERCIO
JARDÍN DE SAN FRANCISCO
(A PARTIR DE 1960)**



**EL DESPACHO DEL
DIRECTOR DE LA
ESCUELA EN 1960**

**NUEVA ESCUELA DE COMERCIO
JARDÍN DE SAN FRANCISCO
(A PARTIR DE 1960)**



**EL DESPACHO DEL
SECRETARIO DE LA
ESCUELA EN 1960**

**NUEVA ESCUELA DE COMERCIO
JARDÍN DE SAN FRANCISCO
(A PARTIR DE 1960)**



LA UNIDAD ADMINISTRATIVA

**NUEVA ESCUELA DE COMERCIO
JARDÍN DE SAN FRANCISCO
(A PARTIR DE 1960)**



LA BIBLIOTECA

**NUEVA ESCUELA DE COMERCIO
JARDÍN DE SAN FRANCISCO
(A PARTIR DE 1960)**



EL PARANINFO

**NUEVA ESCUELA DE COMERCIO
JARDÍN DE SAN FRANCISCO
(A PARTIR DE 1960)**



**PROMOCIÓN DE PROFESORES
MERCANTILES DEL AÑO 1962**

**NUEVA ESCUELA DE COMERCIO
JARDÍN DE SAN FRANCISCO
(A PARTIR DE 1960)**



PROMOCIÓN 1960-1963

**NUEVA ESCUELA DE COMERCIO
JARDÍN DE SAN FRANCISCO
(A PARTIR DE 1960)**



PROFESORES Y ALUMNOS DE LA ESCUELA – AÑOS 70

**NUEVA ESCUELA DE COMERCIO
JARDÍN DE SAN FRANCISCO
(A PARTIR DE 1960)**

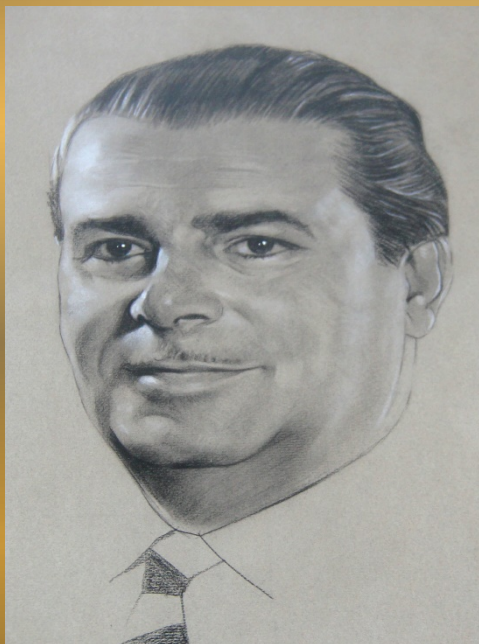

Séptimo Director
D. Luis Corral y
Feliu
1954 - 1968

NUEVA ESCUELA DE COMERCIO
JARDÍN DE SAN FRANCISCO
(A PARTIR DE 1960)



Octavo Director
D. Eduardo de la
Puente Fernández
1968 - 1971

NUEVA ESCUELA DE COMERCIO
JARDÍN DE SAN FRANCISCO
(A PARTIR DE 1960)



Noveno Director
D. Isidoro García
Martínez
1971 - 1979

NUEVA ESCUELA DE COMERCIO
JARDÍN DE SAN FRANCISCO
(A PARTIR DE 1960)

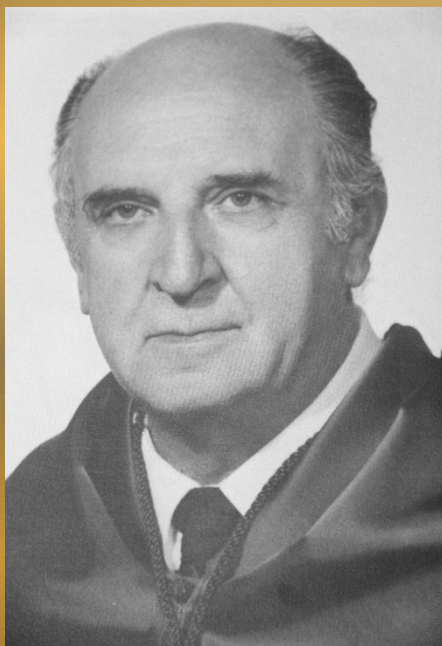

Décimo Director
D. José Fernández-
Llamazares López
1979 - 1983

**NUEVA ESCUELA DE COMERCIO
JARDÍN DE SAN FRANCISCO
(A PARTIR DE 1960)**

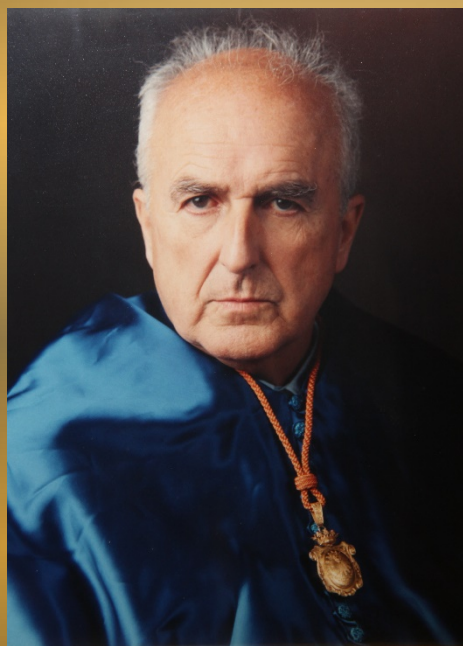

Undécimo Director
D. Manuel Resines
Tolosana
1983 - 1986

NUEVA ESCUELA DE COMERCIO
JARDÍN DE SAN FRANCISCO
(A PARTIR DE 1960)

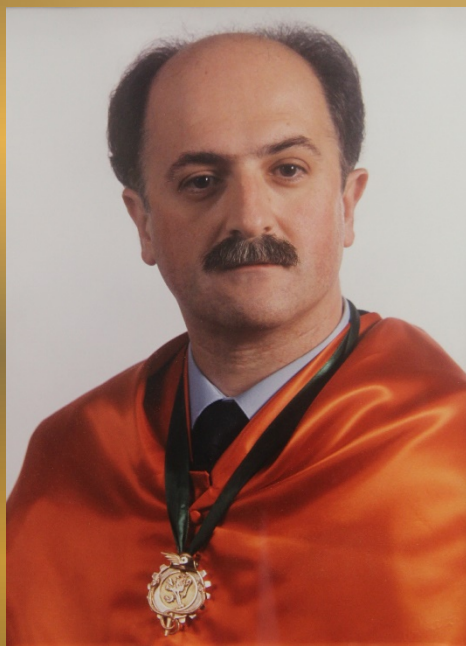

Duodécimo Director
D. José Luis Placer
Galán
1986 - 1995

**NUEVA ESCUELA DE COMERCIO
JARDÍN DE SAN FRANCISCO
(A PARTIR DE 1960)**



**CELEBRACIÓN
DEL 75
ANIVERSARIO DE
LA ESCUELA**

AÑO 1990

**NUEVA ESCUELA DE COMERCIO
JARDÍN DE SAN FRANCISCO
(A PARTIR DE 1960)**



**ASISTENTES A LA
CELEBRACIÓN
DEL 75
ANIVERSARIO DE
LA ESCUELA**

AÑO 1990

**NUEVA ESCUELA DE COMERCIO
JARDÍN DE SAN FRANCISCO
(A PARTIR DE 1960)**



**ASISTENTES A LA
CELEBRACIÓN
DEL 75
ANIVERSARIO DE
LA ESCUELA**

AÑO 1990

NUEVA ESCUELA DE COMERCIO
JARDÍN DE SAN FRANCISCO
(A PARTIR DE 1960)



**FACULTAD DE CC. EE. Y EMPRESARIALES
CAMPUS DE VEGAZANA
(A PARTIR DE 1993)**



**FACULTAD DE CC. EE. Y EMPRESARIALES
CAMPUS DE VEGAZANA
(A PARTIR DE 1993)**



**FACULTAD DE CC. EE. Y EMPRESARIALES
CAMPUS DE VEGAZANA
(A PARTIR DE 1993)**



**FACULTAD DE CC. EE. Y EMPRESARIALES
CAMPUS DE VEGAZANA
(A PARTIR DE 1993)**



**FACULTAD DE CC. EE. Y EMPRESARIALES
CAMPUS DE VEGAZANA
(A PARTIR DE 1993)**



**FACULTAD DE CC. EE. Y EMPRESARIALES
CAMPUS DE VEGAZANA
(A PARTIR DE 1993)**



EL SALÓN DE GRADOS

**FACULTAD DE CC. EE. Y EMPRESARIALES
CAMPUS DE VEGAZANA
(A PARTIR DE 1993)**



LA SALA DE JUNTAS

**FACULTAD DE CC. EE. Y EMPRESARIALES
CAMPUS DE VEGAZANA
(A PARTIR DE 1993)**



EL DECANATO

**FACULTAD DE CC. EE. Y EMPRESARIALES
CAMPUS DE VEGAZANA
(A PARTIR DE 1993)**



LA HEMEROTECA

**FACULTAD DE CC. EE. Y EMPRESARIALES
CAMPUS DE VEGAZANA
(A PARTIR DE 1993)**



LA SALA DE ESTUDIO

**FACULTAD DE CC. EE. Y EMPRESARIALES
CAMPUS DE VEGAZANA
(A PARTIR DE 1993)**



**FACULTAD DE CC. EE. Y EMPRESARIALES
CAMPUS DE VEGAZANA
(A PARTIR DE 1993)**



RECEPCIÓN DE ALUMNOS EXTRANJEROS - SEPTIEMBRE 2015

**FACULTAD DE CC. EE. Y EMPRESARIALES
CAMPUS DE VEGAZANA
(A PARTIR DE 1993)**



**FACULTAD DE CC. EE. Y EMPRESARIALES
CAMPUS DE VEGAZANA
(A PARTIR DE 1993)**



CEREMONIA DE GRADUACIÓN

FACULTAD DE CC. EE. Y EMPRESARIALES
CAMPUS DE VEGAZANA
(A PARTIR DE 1993)



Primer Decano
D. Leopoldo
Tolivar Alas
1988 - 1992

FACULTAD DE CC. EE. Y EMPRESARIALES
CAMPUS DE VEGAZANA
(A PARTIR DE 1993)

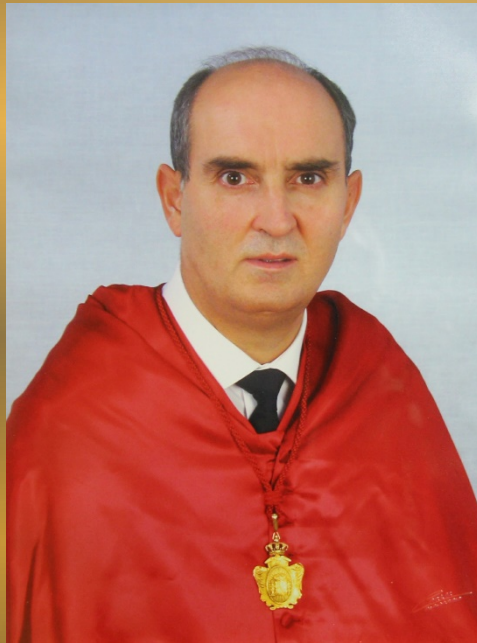

Segundo Decano
D. Tomás
Quintana López
1993 - 1996

FACULTAD DE CC. EE. Y EMPRESARIALES
CAMPUS DE VEGAZANA
(A PARTIR DE 1993)



Tercer Decano

**D. José Luis Fanjul
Suárez**

1996 - 2003

FACULTAD DE CC. EE. Y EMPRESARIALES
CAMPUS DE VEGAZANA
(A PARTIR DE 1993)



Cuarta Decana

D. María Jesús

Mures Quintana

2003 - 2011



**CIEN AÑOS DE ESTUDIOS
DE ECONOMÍA Y EMPRESA
EN LEÓN**

1915-2015